



NetSupport Protect

NetSupport Protect steht für Technologiekoordinatoren und Lehrer an erster Stelle, wenn es darum geht, Windows®-Betriebssysteme und Desktops gegen irrtümliche oder böswillige Veränderungen zu schützen.

NetSupport Protect bietet im Klassenzimmer eine sichere, zuverlässige und produktive Computerumgebung. Dank der umfassenden Sicherheitsfeatures und dem intuitiven Format von NetSupport Protect können Lehrer und Administratoren garantieren, dass die Schüler aus ihrer Computerlernerfahrung den größtmöglichen Nutzen ziehen.

NetSupport Protect verhindert, dass Benutzer wichtige Dateien und Anwendungen löschen, unbefugte Änderungen am Desktop vornehmen, unerwünschte Programme speichern und das Betriebssystem beschädigen.

Mit NetSupport Protect können Sie sicher sein, dass keine Probleme durch unbefugte - irrtümliche oder böswillige - Änderungen an einem System auftreten und die Produktivität Ihres Computerlabors gewährleistet ist.

NetSupport Protect bietet statt einer reaktiven eine proaktive Lösung für diese Herausforderungen. Die Produktphilosophie besteht darin, Änderungen an der Desktopumgebung zu verhindern und keine "Reparaturlösungen" mehr zu benötigen, da diese kostspieliger sind und mehr Wartung erfordern.

Mit NetSupport Protect können IT-Mitarbeiter eine sichere Desktopumgebung mit Schutz der Systemkonfiguration und vor Zugriffen von außen erstellen. Die Schüler können verfügbare Anwendungen nutzen, haben jedoch keinen Zugriff auf Systemressourcen und geraten nicht in Versuchung, die Funktion des Desktops genauer zu untersuchen.

Das vollständig auf Englisch, Deutsch, Französisch, Spanisch und Italienisch lokalisierte NetSupport Protect ist die perfekte Lösung zum Schutz Ihrer Investition in die Technik.

FEATURES:

Dateien und Ordner schützen

Löschen und Umbenennen verhindern

Dateien und Ordner ausblenden

Änderungen am Desktop einschränken

Betriebssystem und Systemeinstellungen schützen

Systemsteuerungen und Tools sperren

Angegebene Anwendungen sperren

Netzzugriff steuern

Erstellen von Dateien nach Typ verhindern

Zugriff auf USB-Geräte steuern

Zugriff auf CDRW / DVDs steuern

Downloads vom Internet steuern



Die Sicherheitsanweisungen sind klar und präzise.

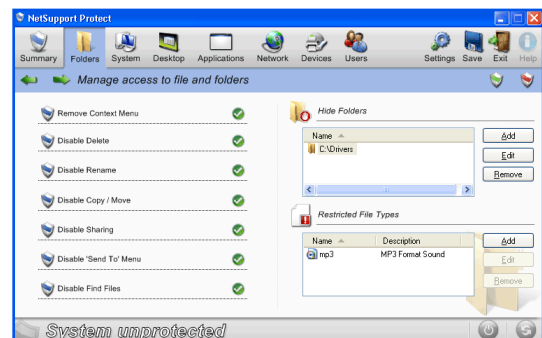

Dateien können auf Ihren Systemen aufbewahrt und Systeminhalte.

Verhindern

Lehrer müssen gewährleisten, dass Schüler in Computerlabors oder Klassenzimmern mit mehreren Desktops etwas lernen und Zeit für die ihnen zugewiesenen Aufgaben aufwenden.

Kinder wollen lernen und das geht oft am besten durch Ausprobieren. Laborcomputer werden möglicherweise vier- bis fünfmal am Tag für verschiedene Lektionen verwendet und vertragen daher nicht zu viele praktische Experimente.

Schützen

Ein firmeninternes Netzwerk ist von den getroffenen Sicherheitsvorkehrungen abhängig. Sie brauchen jetzt nicht mehr unter Ausfallzeiten von Systemen zu leiden, weil diese ein Reimage oder eine Wiederherstellung benötigen: NetSupport Protect verhindert, dass solche Probleme überhaupt auftreten.

Sie können steuern, welche Art von Material heruntergeladen wird, Benutzern das Kopieren von Dateien ab Memory Stick oder CDR erlauben, jedoch potenziell gefährliche Applikationen blockieren.

Bewahren

Computer in einer öffentlichen Arbeitsumgebung, einem Internet Café, einer Handelsmesse oder einem Call Center, wo mehrere Benutzer Zugriff auf denselben PC haben, brauchen zusätzliche Sicherheit zum umfassenden Schutz des Betriebssystems.

Außerhalb des Büros verwendete Laptops müssen geschützt werden, damit kein unerwünschtes Material ins Netzwerk "geschmuggelt" wird, wenn der Benutzer wieder ins Büro zurückkehrt.

Zu den wichtigsten Feature-Highlights von NetSupport Protect gehören:

- Kopieren, Löschen und Umbenennen von Dateien und Ordnern verhindern.
- Ordner ausblenden und Erstellung definierter Dateitypen einschränken.
- Änderungen an Desktop, Taskleiste und Systemeinstellungen einschränken.
- Herunterfahren, Abmelden, Sperren und Kennwortänderungen einschränken.
- Betriebssystem und Computereinstellungen schützen.
- Systemsteuerung, Task Manager, Eingabeaufforderung und Registry sperren.
- Betrieb benutzerdefinierter Anwendungen einschränken.
- Verfügbare Netzlaufwerke, Laufwerk-Zuordnungen und Network Neighbourhood einschränken.
- Zugriff auf Windows-Systemtools verhindern.
- Betrieb von Webbrowsern verhindern.
- Änderungen an Systemdruckern einschränken.
- Zugriff auf USB- und CD/DVD-Laufwerke steuern.
- USB-Geräte deaktivieren, nur schreibgeschützten Zugriff erlauben oder Anwendungsstart verhindern.
- Installation unbefugter Software durch Benutzer verhindern.

Vom gleichen Hersteller wie NetSupport School, der marktführenden Anweisungs- und Überwachungssoftware fürs Klassenzimmer. NetSupport-Technologie ist weltweit auf über 5.000.000 Systemen installiert.

Laden Sie schon heute eine Testversion herunter und finden Sie heraus, wie einfach der Schutz Ihrer Computer sein kann.

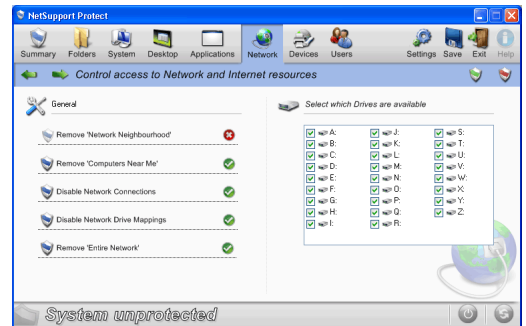
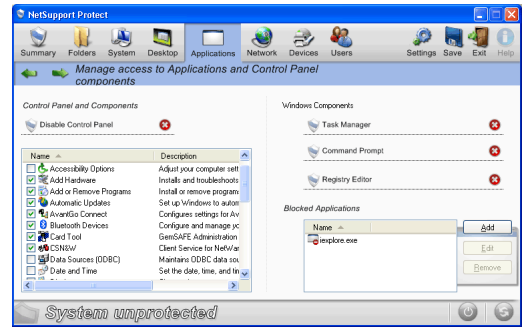

NetSupport School

NetSupport School ist eine der führenden Lösungen für den Trainingsbereich. Mit dieser Software können Lehrer, Tutoren oder Trainer mit den Schulungsteilnehmern auf vielfältige Art und Weise kommunizieren: Einzel, innerhalb vordefinierter Gruppen oder auch mit der gesamten Studiengruppe auf einmal. Zudem bietet die Software ein umfassendes PC-Überwachungssystem sowie integrierte Lösungen für den Entwurf von eigenen Prüfungs- und Testaufgaben und zur automatisierten Erstellung von Schulungsplänen. Durch diese bahnbrechenden Funktionen erfüllt und übertrifft die neue NetSupport School-Version alle Anforderungen moderner Bildungseinrichtungen.

Viele Institutionen verfügen über eine gute IT-Infrastruktur, was jedoch nur einen Teil des Erfolges ausmacht. Der volle Nutzen ist erst dann erzielt, wenn die vorhandene Hardware in einer möglichst effektiven Art und Weise eingesetzt wird. NetSupport School bietet bereits standardmäßig die Möglichkeit, genutzte Anwenderprogramme oder geöffnete Internetseiten der Schüler zu kontrollieren. Die Informationsquellen der Schüler können dabei individuell oder für die gesamte Klasse freigegeben oder eingeschränkt werden. Der Lehrer kann sich zur Kontrolle die aktuellen Bildschirminhalte der Schüler entweder einzeln im Vollbild oder als Gesamtübersicht in verkleinertem Darstellung ansehen. Bei Bedarf lassen sich durch das System auch die Bildschirme aller Schüler verdunkeln. Durch diese Funktionen ist dem Lehrer zu jedem beliebigen Unterrichtszeitpunkt die volle Aufmerksamkeit seiner Schüler garantiert.

Da Lernende meist ihrem eigenen Tempo folgen, ist in NetSupport School die Funktion der Gruppenarbeit integriert. Dabei werden ausgewählte Schüler als Gruppenleiter benannt. An sie werden bestimmte Aufgaben delegiert und die dazugehörigen Nutzerprivilegien eingerichtet. Sie können damit für einen bestimmten Zeitraum die Rolle des Tutors innerhalb ihrer Gruppe übernehmen. Dabei können durch ein Chat-System und eine „elektronische Tafel“ Nachrichten ausgetauscht und Details erläutert werden.

Als weltweit etablierte Lösung für computerunterstütztes Lernen ist NetSupport School die in Klassenzimmern und Seminarräumen am häufigsten eingesetzte Software. Dazu trägt auch die Vielfalt der zur Verfügung stehenden länderspezifischen Versionen bei: NetSupport School ist in Deutsch, Englisch, Französisch, Spanisch, Italienisch, Brasilianisch, Portugiesisch, Japanisch und Arabisch verfügbar!

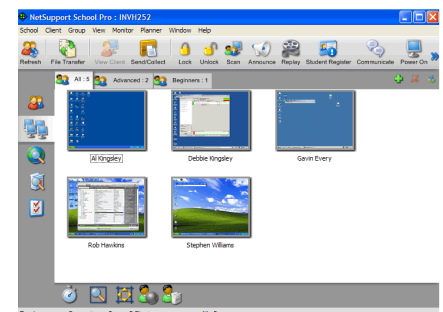

die Schüler- PC's zu beobachten und gegebenenfalls einzugreifen

die Arbeiten der Schüler zeitnah auszuwerten

eigene Test- und Prüfungsaufgaben zu entwerfen und zu versenden

die genutzten Anwenderprogramme zu beobachten oder regelnd einzugreifen

die Internetaktivität der Schüler zu beobachten oder zu steuern

die Bildschirme der Schüler auf Knopfdruck zu verdunkeln oder auszuschalten

die eigenen Bildschirminhalte der Klasse zu zeigen

mit Hilfe der Chatfunktion Diskussionsforen im Klassenverbund durchzuführen

der ganzen Klasse Videosequenzen an den eigenen Bildschirmen vorzuführen.



info@prosoft.de
Tel: +49 (0) 8171 405 200
www.prosoft.de

Authorised Partner: